Deutscher Wetterdienst
Allgemeine Straßenwettervorhersage für Südbayern
ausgegeben von der Regionalen Wetterberatung Süd - Landberatung Bayern
am Montag, 23.11.2026 07:00 Uhr

Schlagzeile für die nächsten 24 Stunden:
Frost, gebietsweise Glätte, an den Alpen leichter Schneefall. In den kommenden Nächten zum Teil mäßiger Frost, lokal Glätte.

Wetter- und Warnlage:
Die Reste einer sich abschwächenden Front machen sich anfangs noch im äußersten Süden bemerkbar. Ansonsten gelangt die von Norden einfließende Polarluft allmählich unter Hochdruckeinfluss.

FROST/GLÄTTE:
Bis zum Vormittag verbreitet leichter Frost, vor allem im südlichen und westlichen Alpenvorland örtlich Glätte.
In den Nächten zum Dienstag und Mittwoch häufig mäßiger Frost, lokal Glatte durch überfrierende Nässe oder Reif.

SCHNEE:
An den Alpen und im angrenzenden Vorland bis in die Niederungen meist leichter Schneefall. Dabei bis zum Morgen bis 5 cm Neuschnee.

NEBEL:
Bis zum Vormittag besonders in Schwaben oft Sichtweiten unter 150 m, in der Nacht zum Dienstag dann gebietsweise auch in den anderen Regionen dichter Nebel.

Straßenwetter in den Frühstunden, Dienstag 24.11.2026 in Südbayern:
Glätte: wahrscheinlich
Glätteart: Überfrieren von Feuchtigkeit oder Nässe
Verbreitung: vereinzelt

Besonderheiten: keine

Trendvorhersage bis zum 10. Folgetag: *exemplarisch dargestellt durch eine Vorhersage für München (Flughafen) sowie für die höheren Lagen im Allgäu durch Oberstdorf, im Wetterstein durch Mittenwald und im Berchtesgadener Land durch den Jenner*

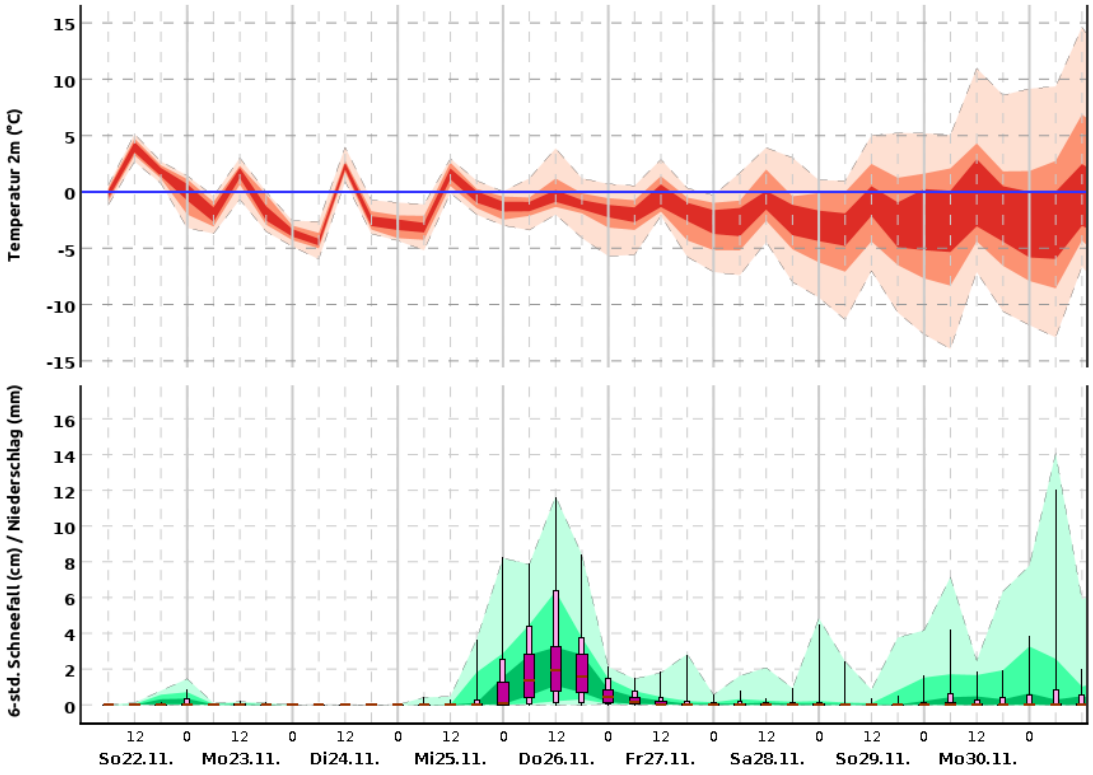

MUENCHEN-FL. (453m)

©2026 Deutscher Wetterdienst

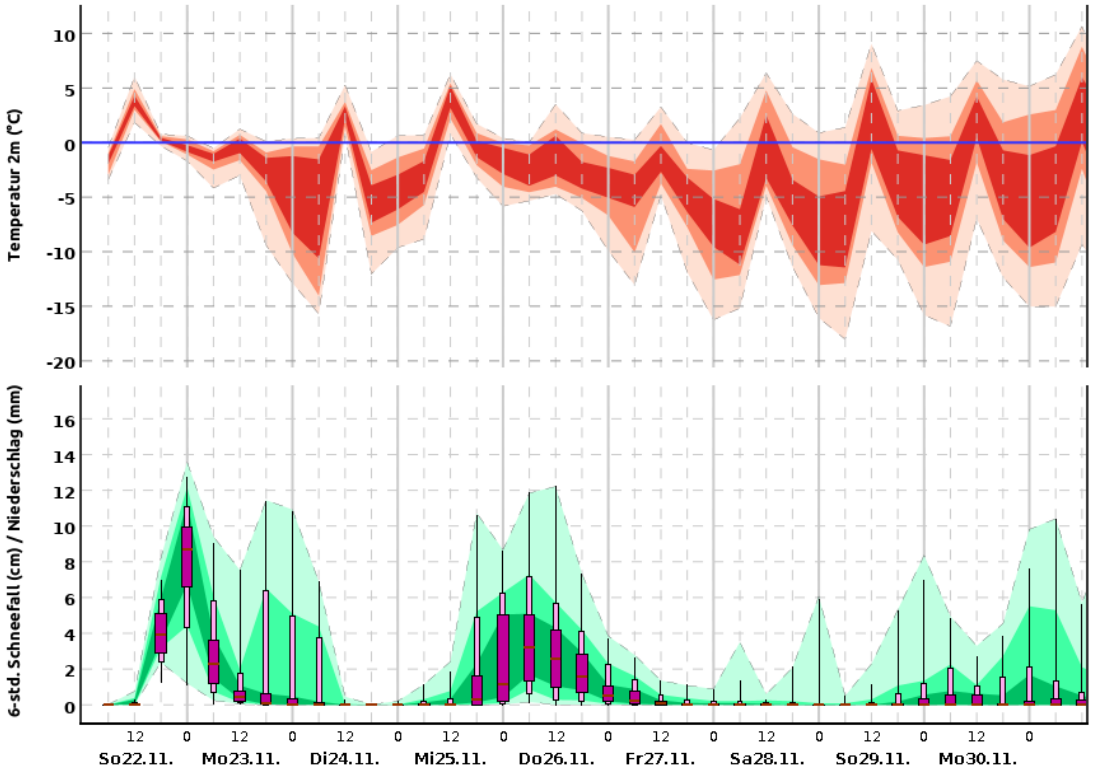

Oberstdorf (806m)

©2026 Deutscher Wetterdienst

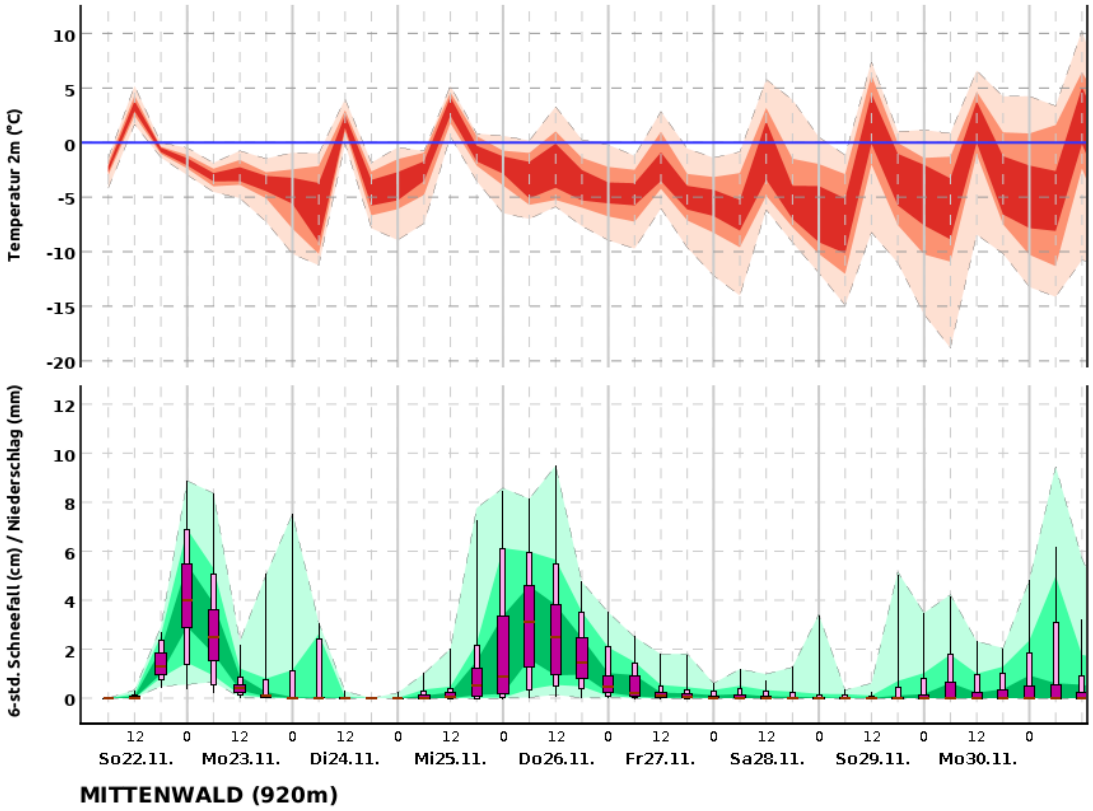

©2026 Deutscher Wetterdienst

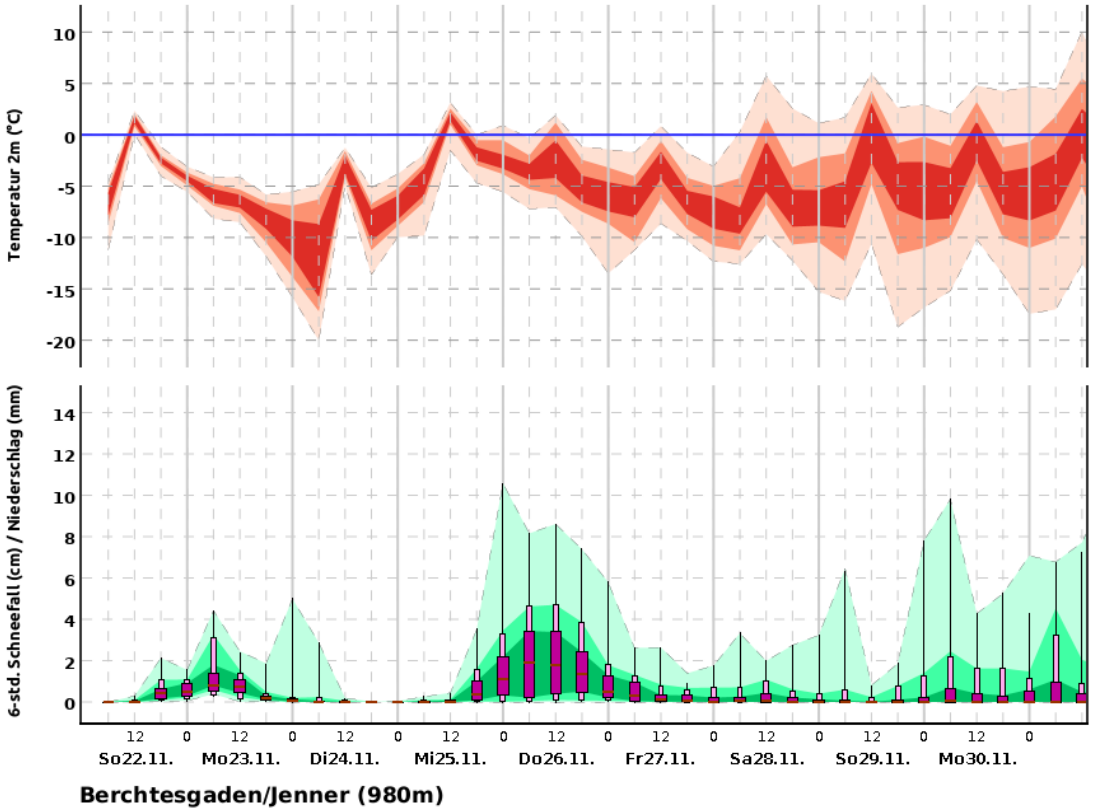

©2026 Deutscher Wetterdienst

Erläuterung: Die Trendvorhersage beschreibt, in welchem Rahmen sich Temperatur und Niederschlag/ Schneefall entwickeln werden. Dazu werden mehrere Vorhersagen berechnet, die möglichst alle potenziell zu erwartenden

Entwicklungen umfassen sollen. Die Darstellungen fassen zusammen, in welchem Bereich 50%, 80% bzw. 100% dieser Vorhersagen liegen.

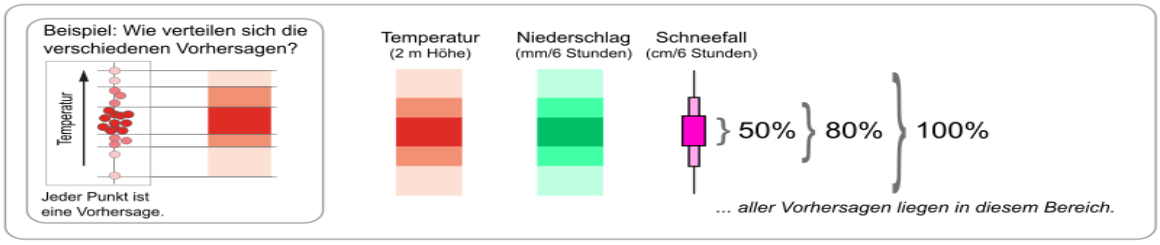

Hinweis: In seltenen Fällen kann die tatsächlich eingetroffene Wetterentwicklung auch außerhalb des 100%-Bereiches sein.

Nächste Aktualisierung: 10:45 Uhr, mehr unter www.dwd.de
Deutscher Wetterdienst - Regionale Wetterberatung Süd – Land, Bayern / Brüser