Deutscher Wetterdienst
Allgemeine Straßenwettervorhersage für Mecklenburg-Vorpommern
ausgegeben von der Regionalen Wetterberatung Ost
am Mittwoch, 25.11.2026, 07:00 Uhr

In den Nächten und Morgenstunden Frost, vereinzelt Glätte. In der Nacht zum Donnerstag auch örtlich Nebel.

Entwicklung der Wetter- und Warnlage:
Ausgehend von einem Hoch über dem europäischen Nordmeer werden weiterhin kalte und eher trockene Luftmassen in die Region geführt.

FROST/GLÄTTE/SCHNEE:
Heute Vormittag gebietsweise noch leichter Frost bis -1 Grad. Vereinzelt Reifglätte, vor allem auf Brücken.
In den kommenden Nächten und Morgenstunden leichter Frost zwischen -1 und -4 Grad. Dabei vereinzelt Glätte durch Reif, im Küstenbereich auch Glätte durch etwas Schnee und überfrierende Nässe.

NEBEL:
In der Nacht zum Donnerstag und am Donnerstagvormittag gebietsweise Nebel mit Sichtweite unter 150 m.

Straßenwetter in den Frühstunden (Donnerstag) in Mecklenburg-Vorpommern
Glätte: wahrscheinlich
Glätteart: Überfrieren von Feuchtigkeit / Reif / Schneeschauer
Verbreitung: örtlich

Besonderheiten: Im Küstenumfeld Niederschläge.

Trendvorhersage bis zum 10. Folgetag: *exemplarisch dargestellt durch eine Vorhersage für Schwerin*

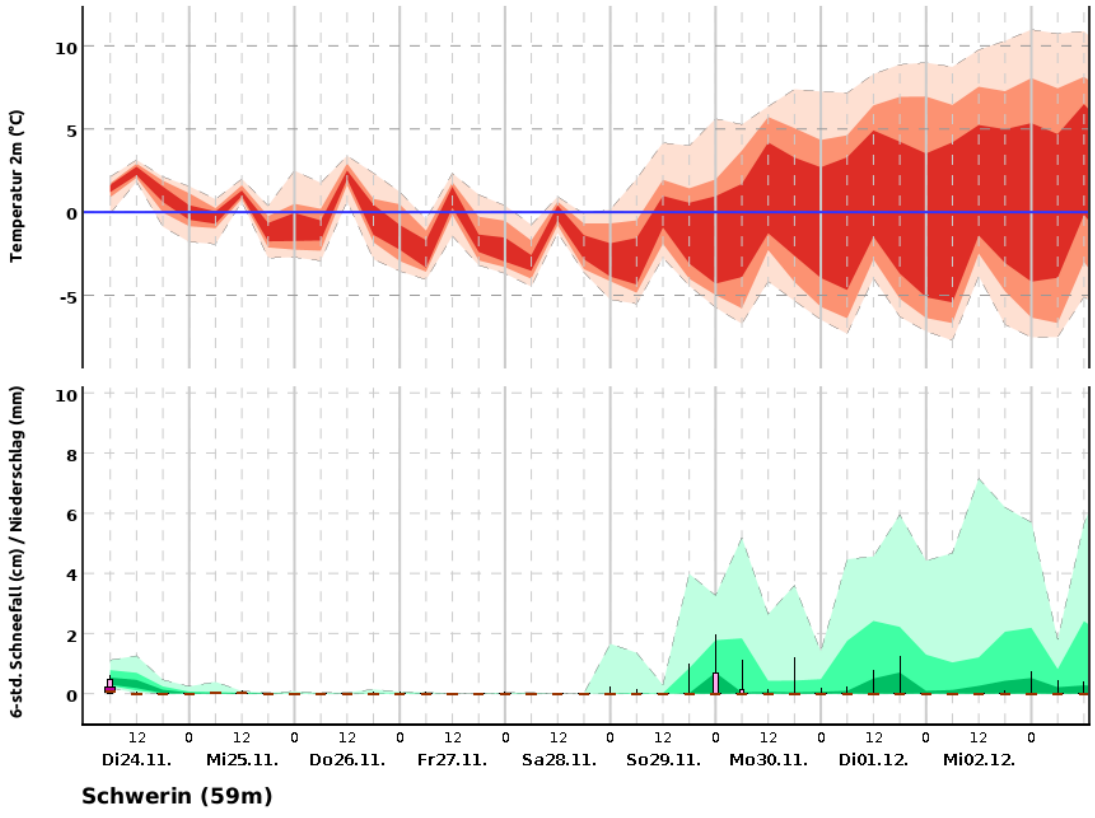

©2026 Deutscher Wetterdienst

Erläuterung: Die Trendvorhersage beschreibt, in welchem Rahmen sich Temperatur und Niederschlag/ Schneefall entwickeln werden. Dazu werden mehrere Vorhersagen berechnet, die möglichst alle potenziell zu erwartenden Entwicklungen umfassen sollen. Die Darstellungen fassen zusammen, in welchem Bereich 50%, 80% bzw. 100% dieser Vorhersagen liegen.

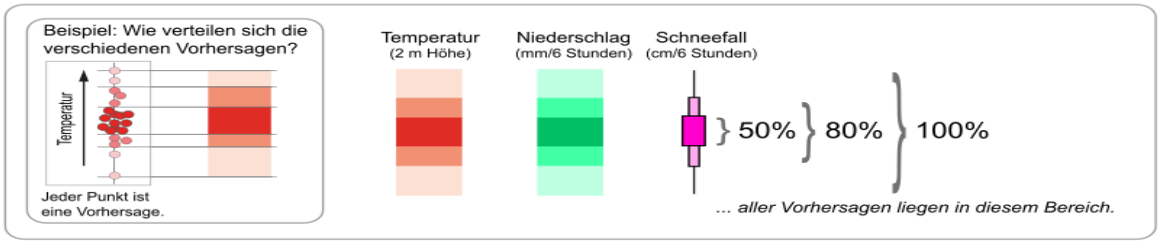

Hinweis: In seltenen Fällen kann die tatsächlich eingetroffene Wetterentwicklung auch außerhalb des 100%-Bereiches sein.

Nächste Aktualisierung: spätestens Mittwoch, 25.11.2026, 10:30 Uhr
Hinweis:
Über die aktuelle Warnsituation können Sie sich jederzeit unter www.dwd.de oder in der Warnwetter-App des Deutschen Wetterdienstes informieren.

Deutscher Wetterdienst, RWB Ost, H. Scheef